Anexa 2 la Hotărârea nr. 269/2017
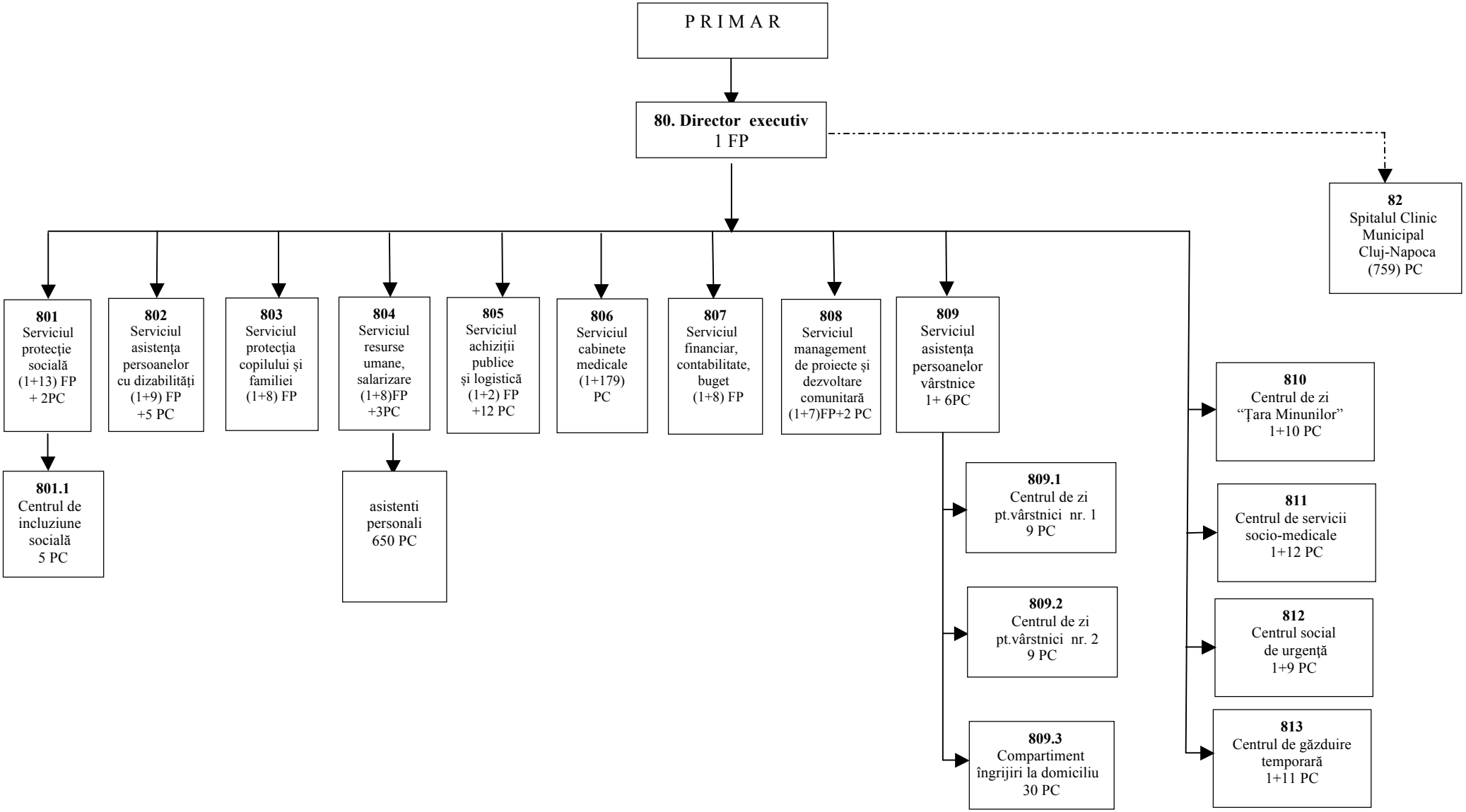
CONSILIUL LOCAL AL MUNICIPIULUI CLUJ-NAPOCA
DIRECȚIA DE ASISTENȚĂ SOCIALĂ ȘI MEDICALĂ